

BILZEN-HOESELT 1^{ste} afdeling - Bilzen, sectie M, nummer 365Z

Onze Lieve Vrouwstraat nr. 2

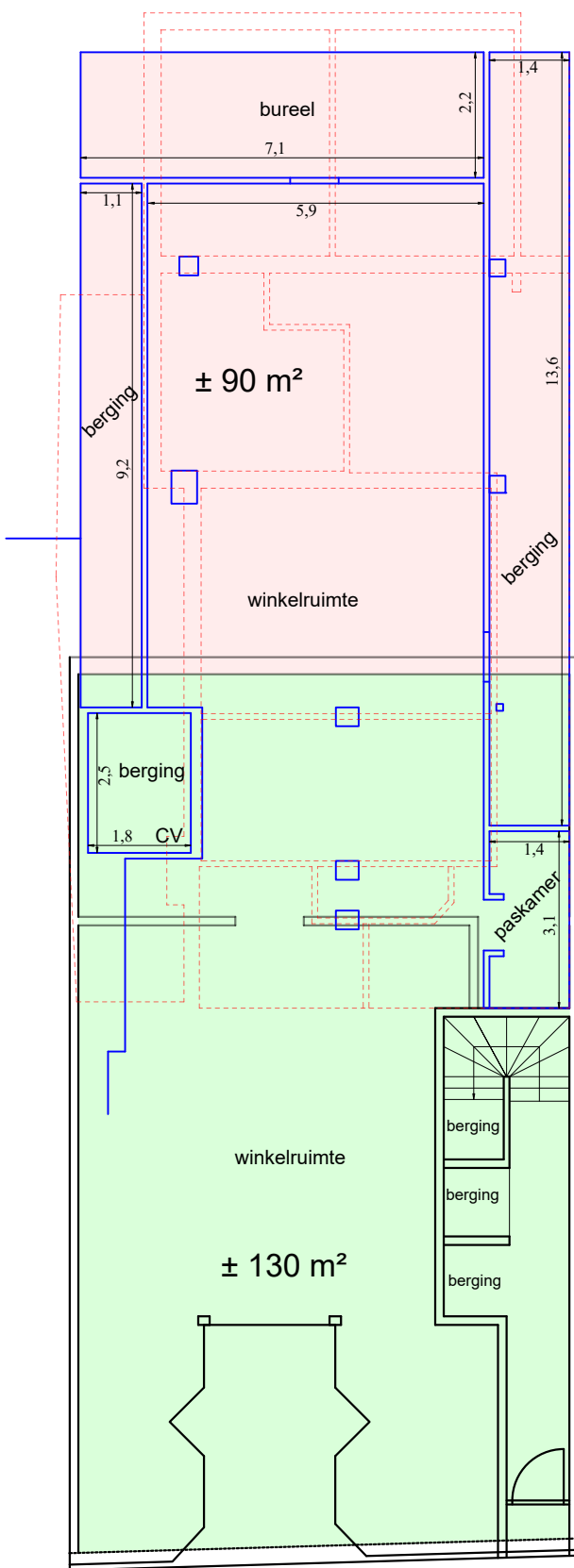

Onze Lieve Vrouwstraat



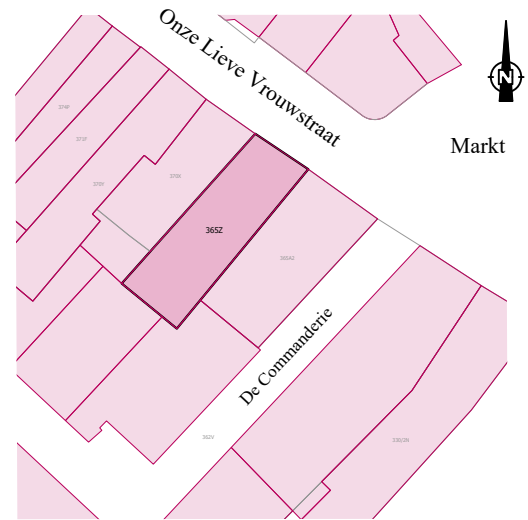

Gelijkvloers

Schaal : 1/125



Schaal : 1/1000

LEGENDE

-  = muren cfr. vergunning d.d. 8-09-1989
-  = vergund d.d. 8-09-1989
-  = muren summere opmeting gelijkvloers 3-03-2026
-  = onvergund
-  = muren summere opmeting eerste verdieping 3-03-2026

Hasselt, 10 maart 2026
Baudouin VAN DAMME
Landmeter-expert
Pater Valentinuslaan 11 bus 1.01
3500 Hasselt
gsm : 0495/20.96.34
e-mail : baudouin.van.damme@telenet.be
ingeschreven onder het nr. LAN040411 op de tableau
van de Federale Raad van landmeter-experten

BILZEN-HOESLIT 1^{ste} afdeling - Bilzen, sectie M, nummer 365Z



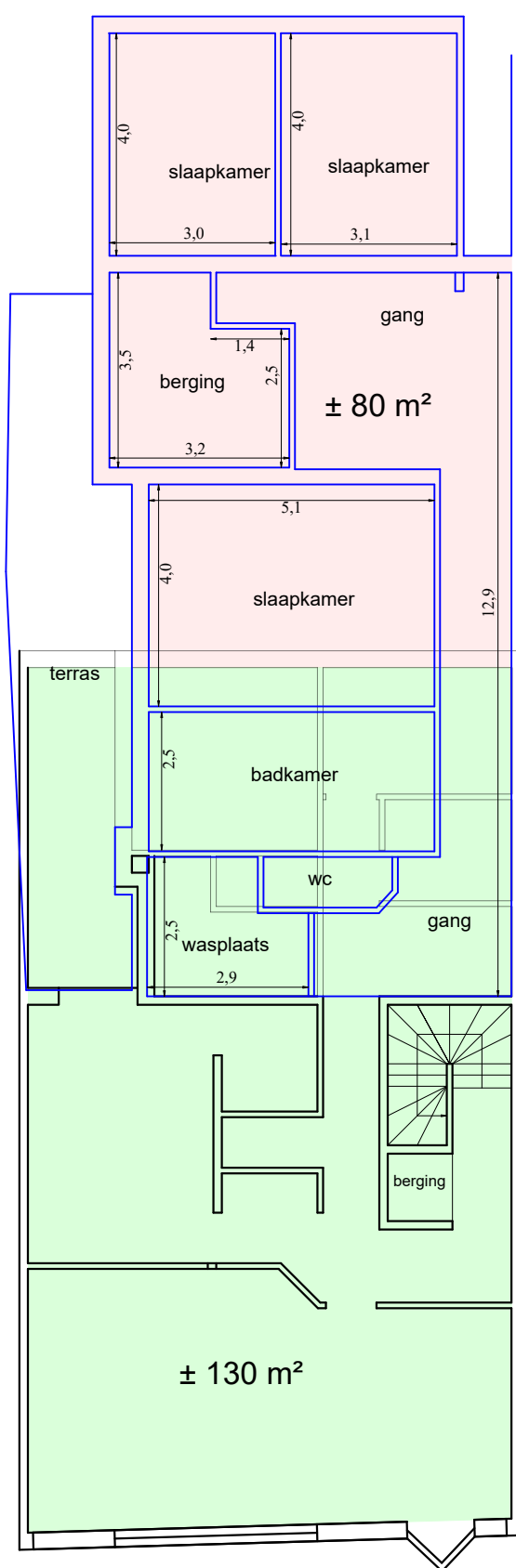

Onze Lieve Vrouwstraat nr. 2



Onze Lieve Vrouwstraat

Eerste verdieping

LEGENDE

-  = muren cfr. vergunning d.d. 8-09-1989
-  = vergund d.d. 8-09-1989
-  = muren summere opmeting eerste verdieping 3-03-2026
-  = onvergund

Schaal : 1/125

Hasselt, 10 maart 2026
Baudouin VAN DAMME
Landmeter-expert
Pater Valentinuslaan 11 bus 1.01
3500 Hasselt
gsm : 0495/20.96.34
e-mail : baudouin.van.damme@telenet.be
ingeschreven onder het nr. LAN040411 op de tableau
van de Federale Raad van landmeter-experten

BILZEN-HOESELT 1^{ste} afdeling - Bilzen, sectie M, nummer 365Z

Onze Lieve Vrouwstraat nr. 2

LEGENDE

— = muren cfr. vergunning d.d. 8-09-1989

■ = vergund d.d. 8-09-1989

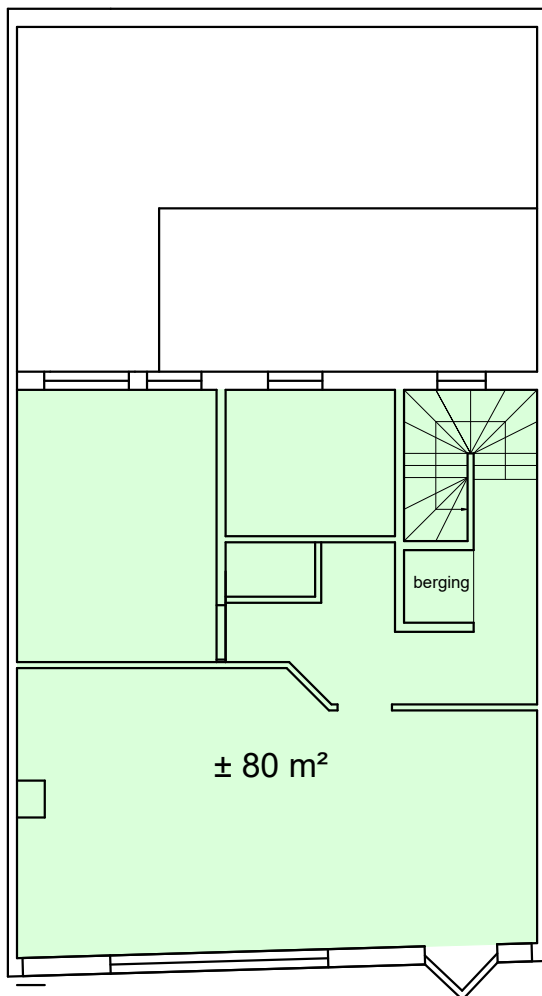

Onze Lieve Vrouwstraat

Tweede verdieping

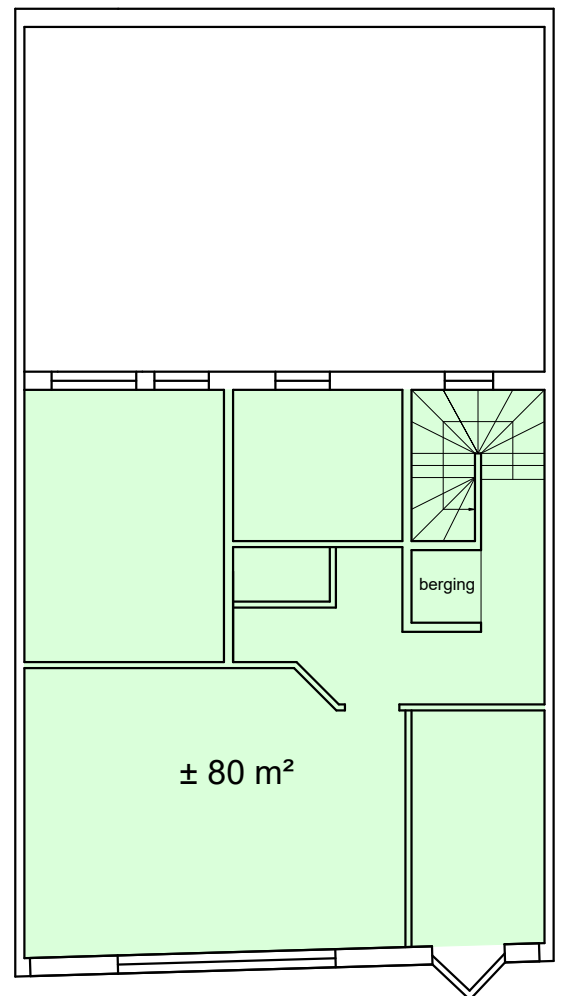

Onze Lieve Vrouwstraat

Derde verdieping

Schaal : 1/125

Hasselt, 10 maart 2026
Baudouin VAN DAMME
Landmeter-expert
Pater Valentinuslaan 11 bus 1.01
3500 Hasselt
gsm : 0495/20.96.34
e-mail : baudouin.van.damme@telenet.be
ingeschreven onder het nr. LAN040411 op de tableau
van de Federale Raad van landmeter-experten